

課	長	係	長	測	量	士	係

(分 筆 前)  
確定面積平面圖  $S = \frac{1}{600}$

ブロック番号 荒田

56 号

新地名 町 丁目

昭和27年 6 月 25 日

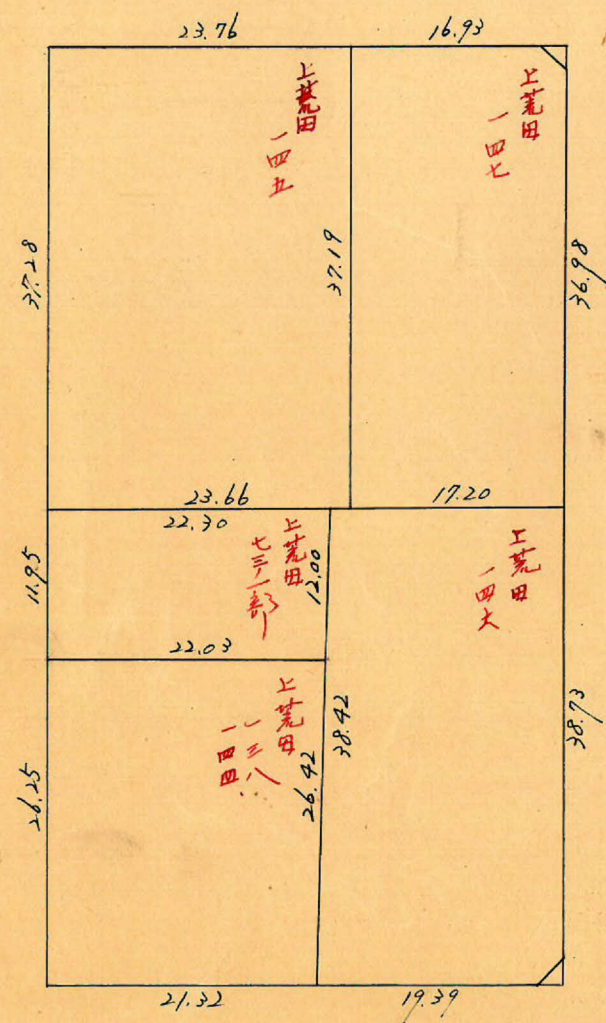

36M

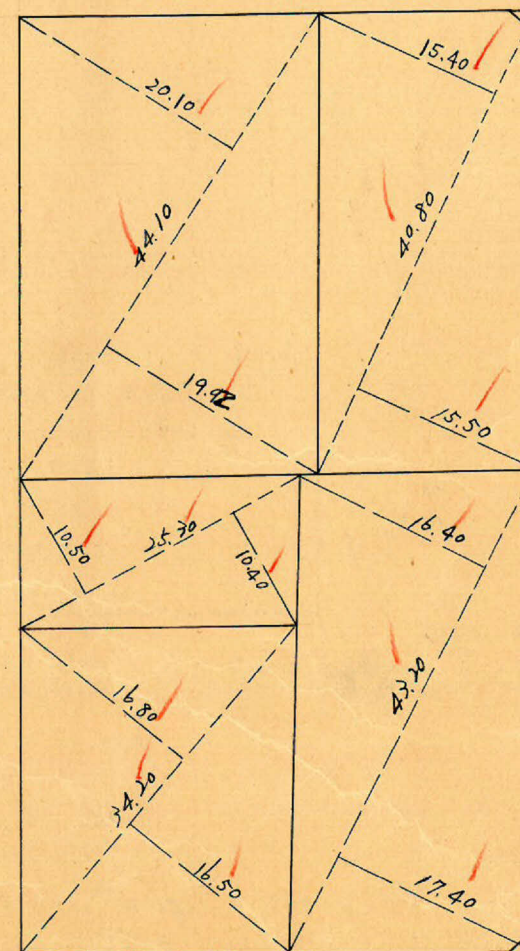

6M

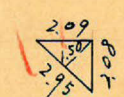

$2.21 m^2 = 0.66 坪$

ドット 5  
杭 14

6M

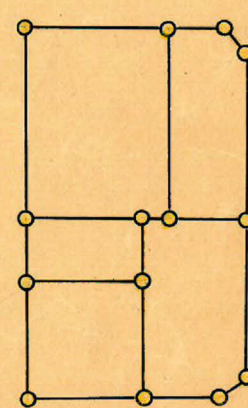

$2.25 m^2 = 0.68 坪$

この図面等は、土地区画整理事業に関する参考資料として提供しています。  
○図面等は換地処分時のものであり、現在の状況とは異なる場合があります。  
○図面等によって、境界等が確定されるものではありません。



トラバ-精度 1/16000

No 87  $x=2075.649$   
 $y=-755.874$

SEC 0-08 (1.0000) x 18.00 = 18.00  
tan 0-08 (0.0023) x 4.00 = 0.01 (-)  
17.99

SEC 0-07 (1.0000) x 3.00 = 3.00  
tan 0-07 (0.0020) x 4.00 = 0.01 (+)  
3.01

No 86  $x=2132.884$   
 $y=-732.856$

90-07-35

89-53-12

SEC 0-08 (1.0000) x 4.00 = 4.00  
tan 0-08 (0.0023) x 18.00 = 0.04 (-)  
3.96

SEC 0-07 (1.0000) x 4.00 = 4.00  
tan 0-07 (0.0020) x 3.00 = 0.01 (+)  
4.01

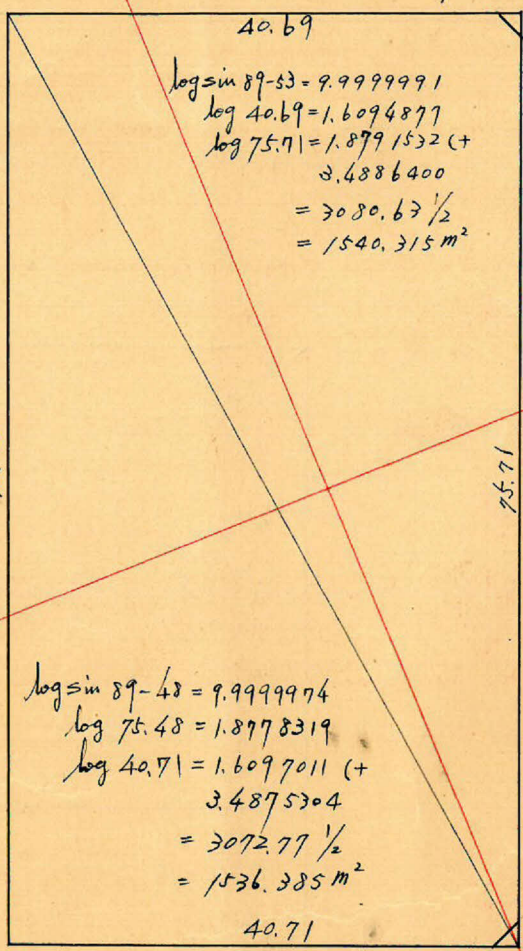

36M

82.38

6M

82.73

$y=-700$

SEC 0-12 (1.0000) x 3.00 = 3.00  
tan 0-12 (0.0035) x 18.00 = 0.06 (-)  
2.94

SEC 0-13 (1.0000) x 3.00 = 3.00  
tan 0-13 (0.0038) x 3.00 = 0.01 (+)  
3.01

90-11-46

89-47-27

No 90  $x=2044.743$   
 $y=-679.512$

SEC 0-12 (1.0000) x 18.00 = 18.00  
tan 0-12 (0.0035) x 2.00 = 0.01 (-)  
17.99

SEC 0-13 (1.0000) x 3.00 = 3.00  
tan 0-13 (0.0038) x 3.00 = 0.01 (+)  
3.01

No 89  $x=2101.865$   
 $y=-656.165$

6M

合計面積 1540.315 + 1536.385 = 3076.70 m<sup>2</sup> (x 0.3025 = 930.70 1/2) = 930.67 1/2  
剪除 " 2.21 + 2.25 = 4.46 m<sup>2</sup> (x 0.3025 = 1.34 1/2) = 1.34 1/2  
割込 " 3072.24 m<sup>2</sup> (x 0.3025 = 929.33 1/2) = 929.33 1/2

この図面等は、土地区画整理事業に関する参考資料として提供しています。  
○図面等は換地処分時のものであり、現在の状況とは異なる場合があります。  
○図面等によって、境界等が確定されるものではありません。

$x=2100$

$y=-600$