

新地名
町 丁目
年 月 日



ロット 9 杭 29

$2.61 \text{ m}^2 = 0.78 \text{ 坪}$

上荒田 265 坪 縮尺 1/600

No 95 $x=1376.017$
 $y=11017.430$

No 96 $x=1394.571$
 $y=11001.753$

No 97 $x=1391.634$
 $y=110769.514$

No 98 $x=1389.001$
 $y=11027.078$

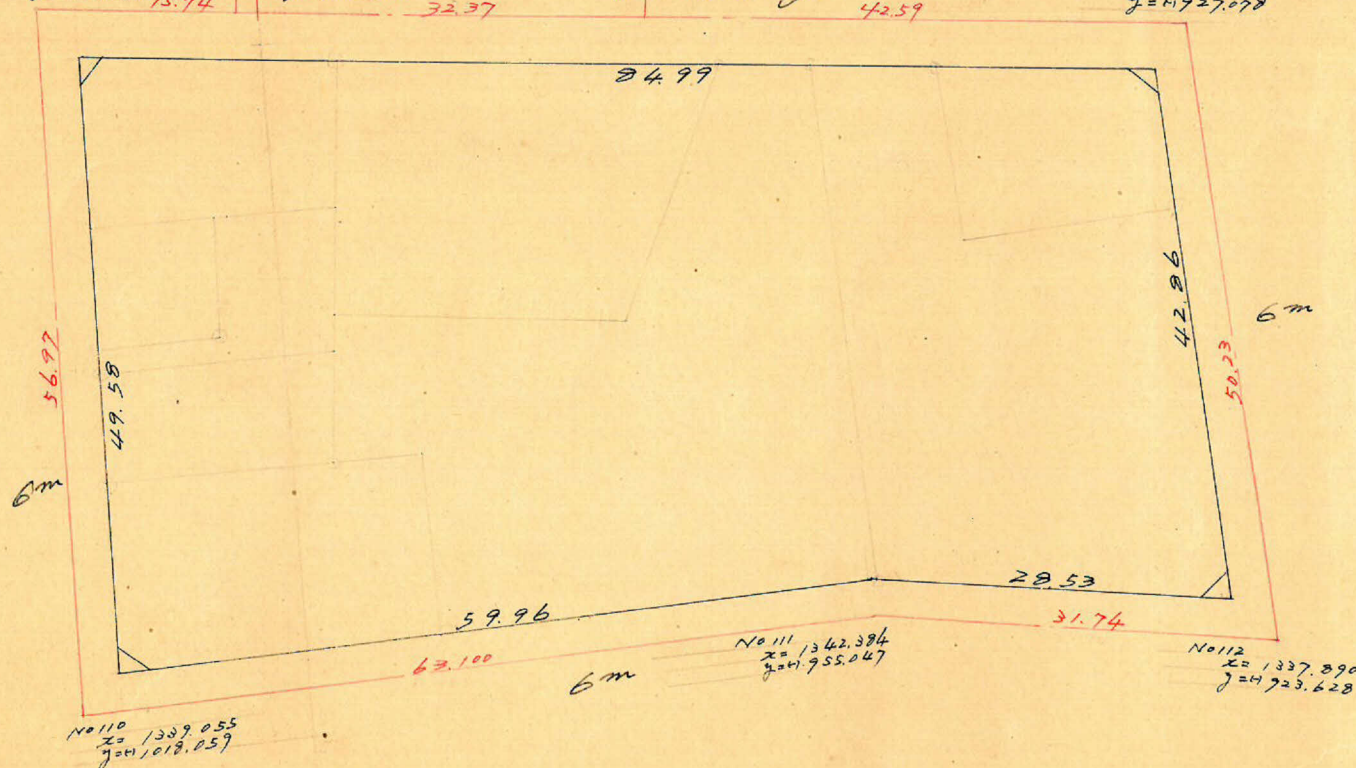

この図面等は、土地区画整理事業に関する参考資料として提供しています。

○図面等は換地処分時のものであり、現在の状況とは異なる場合があります。

○図面等によって、境界等が確定されるものではありません。

| | 1 | 2 | 3 | 4 | 5 | 6 | 1 x 6 | 3 x 4 |
|---|----------|----------|----------|----------|----------|-----------|---------------|--------------|
| | x | Δx | y | Δy | | | | |
| A | 1341.445 | + 3.924 | 926.868 | - 28.257 | | | | |
| B | 1345.369 | - 3.186 | 955.125 | - 59.879 | - 88.136 | - 118.575 | 442 | - 704.982 |
| C | 1342.183 | + 49.578 | 1015.004 | + 0.562 | - 59.317 | - 79.614 | 269 | - 47088.066 |
| D | 1391.761 | - 7.562 | 1014.442 | + 84.632 | + 85.194 | + 118.569 | 687 | - 42622.795 |
| E | 1384.199 | - 42.754 | 929.810 | + 2.942 | + 87.574 | + 121.219 | 243 | + 46784.320 |
| A | 1341.445 | + 3.924 | 926.868 | - 28.257 | - 25.315 | - 33.958 | 680 | + 35.990.284 |
| | | | | | | | - 232.148.391 | + 22.774.604 |
| | | | | | | | + 239.789.530 | - 90.415.743 |
| | | | | | | | + 7.641.139 | - 7641.139 |

$\frac{1}{2} = 3820.569m^2$

合計面積
剪除 "
割込 "

$$3820.57m^2 (\times 0.3025 = 1155.72坪) = 1.155.68坪$$

$$1.92 + 2.61 + 2.46 + 2.33 = 9.32 (\times " = 2.81") = 2.80"$$

$$= 1.152.89"$$